Uetlibergstrasse 111

Personalunterkunft

Studio

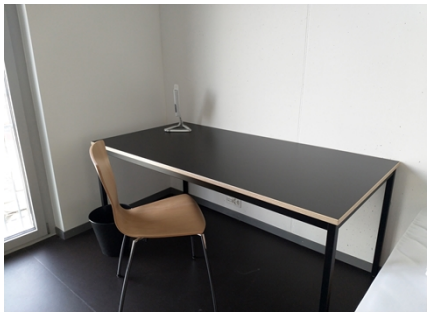

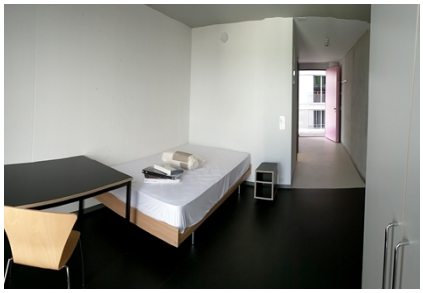

Allgemeine Informationen

- Neubau im aufkommenden Binz Quartier
- 5 Gehminuten bis zur nächsten ÖV-Haltestelle
- Gastronomiebetrieb und andere Geschäfte im Erdgeschoss
- Einkaufsmöglichkeiten, Restaurants und Bars in unmittelbarer Umgebung
- Sichtbeton im Zimmer

Studio-Ausstattung

- Küchenzeile (Spüle, Kochherd, Backofen, Küchenutensilien)
- Nasszelle (Dusche, WC, Lavabo)
- Voll möbliert
- Bettinhalt (Decke und Kissen), Bettwäsche

Gemeinschaftsräume

- Teeküche
- Tischfussball
- Ping-Pong-Tisch
- Sofas
- Mehrzweckraum, der für Veranstaltungen gemietet werden kann
- Velokeller

Waschküche/Keller/Estrich

- Waschküche
- Waschmaschinen mit Kartensystem
- Waschkarten mit EC- oder Kreditkarte aufladbar

Weitere Ausstattung

- LAN-Anschluss in allen Studios, eigenes Kabel oder Router nötig
- TV-Kabelanschluss (ohne Gerät)
- Benützung Internet in Mietpreis enthalten
- Reinigungsutensilien auf der Etage

Kosten

- Bruttomiete pro Monat CHF 1150.00 - 1265.00 (je nach Grösse und Lage)
- Stromkosten gemäss Verbrauch
- Mietzinsdepot CHF 500.00
- Endreinigungspauschale CHF 400.00

Lageplan

Haltestelle Binz (S-Bahn 10: 7 Minuten bidZürich HB)
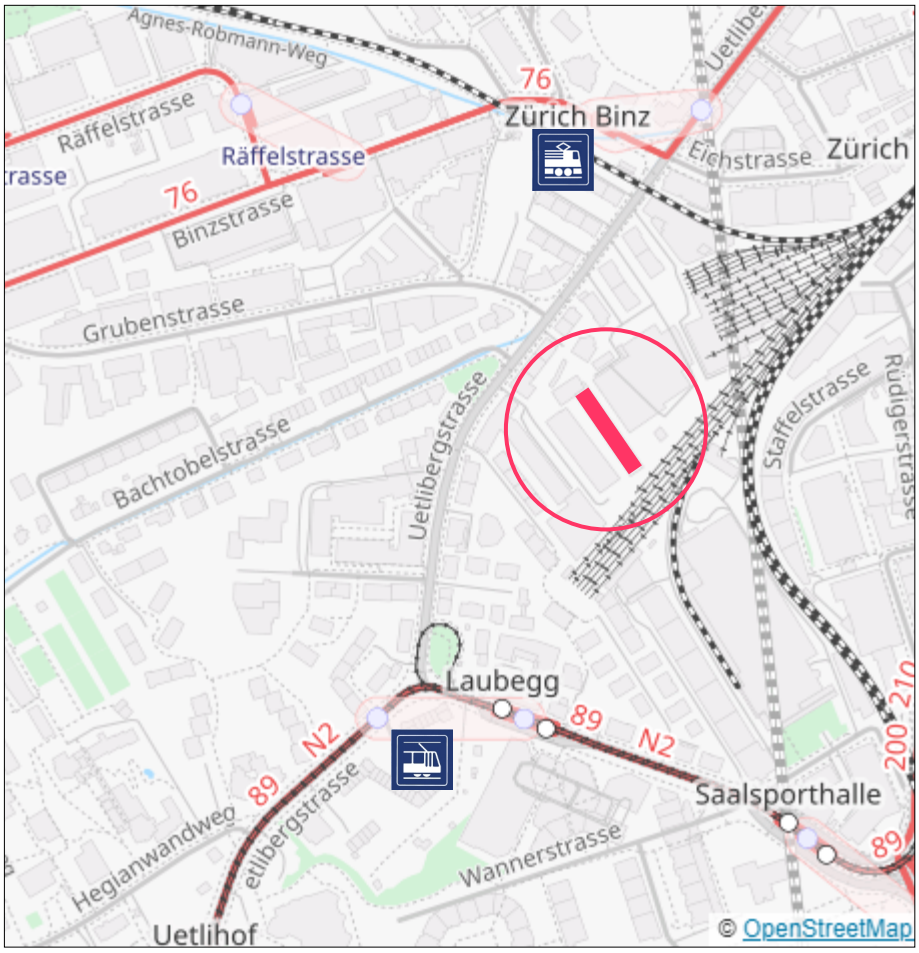
Haltestelle Laubegg (Tramlinie 5: ca. 15 Minuten bis USZ)