Organigramm Direktion Immobilien und Betrieb per 1.10.2026

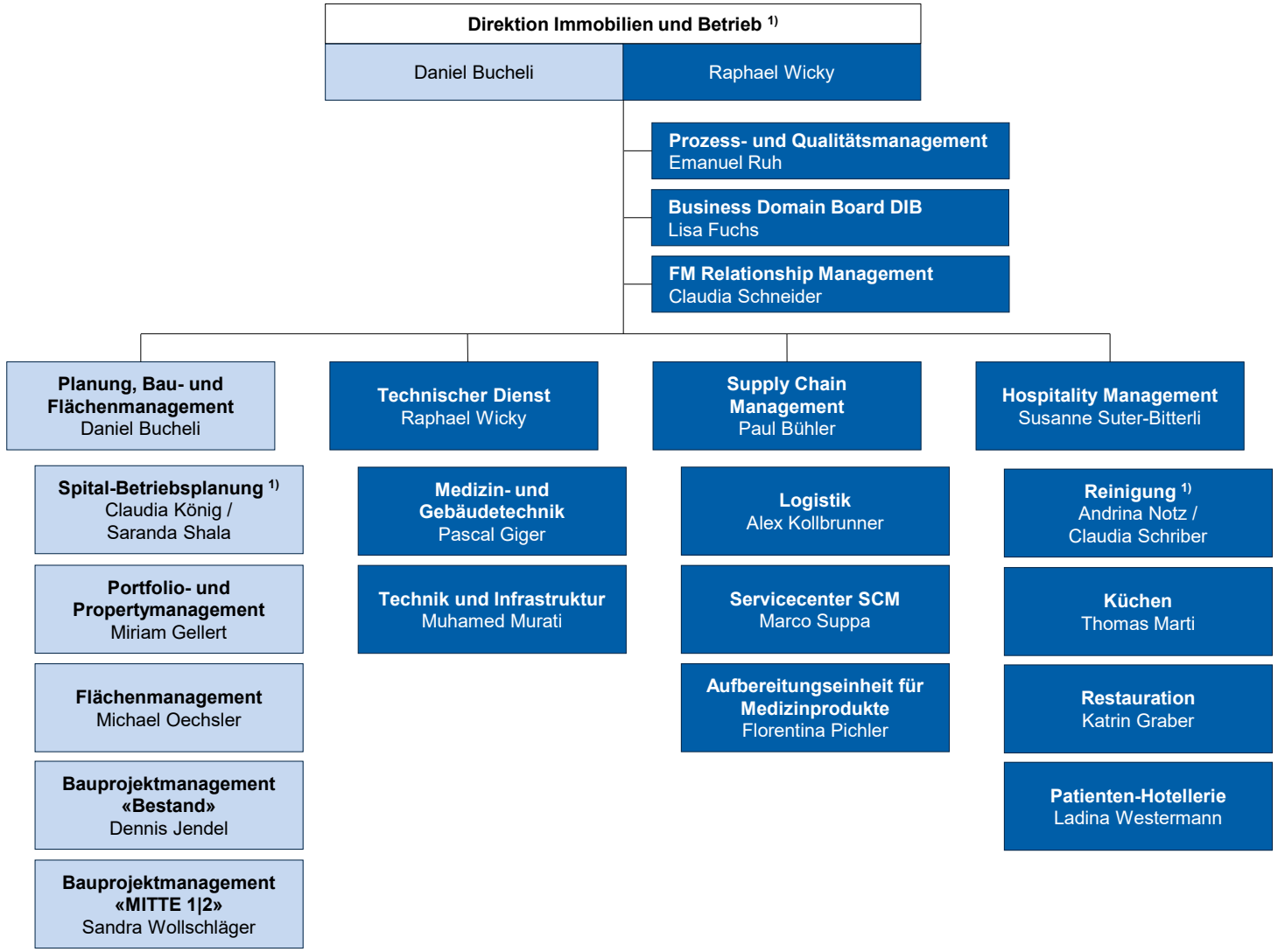

1) Co-Leitung